

テーマ ※プランのコンセプトを記入してください。		プラン ※どちらかを選択してください。	使用したCAD製品
少しモダンで木のぬくもりの空間 (公民館 ホワイエ)		<input checked="" type="radio"/> 実物件 <input type="radio"/> 架空物件	<input type="checkbox"/> ARCHITREND ZERO (パーススタジオ、P-style) <input checked="" type="checkbox"/> GLOOBE <input checked="" type="checkbox"/> ARCHITREND V-style/GLOOBE V-style/Modelio V-style <input type="checkbox"/> ARCHITREND Modelio <input type="checkbox"/> ARCHITREND リフォームエディション <input type="checkbox"/> ARCHITREND リフォームパレット <input type="checkbox"/> 弊社以外のソフト (製品名:)
建物種別	リノベ部位		
<input type="checkbox"/> 戸建 <input type="checkbox"/> マンション <input checked="" type="checkbox"/> その他	<input type="checkbox"/> リビングダイニング <input type="checkbox"/> キッチン <input type="checkbox"/> サニタリー <input type="checkbox"/> 玄関 <input type="checkbox"/> 個室 <input type="checkbox"/> 外装 <input type="checkbox"/> エクステリア <input checked="" type="checkbox"/> その他		

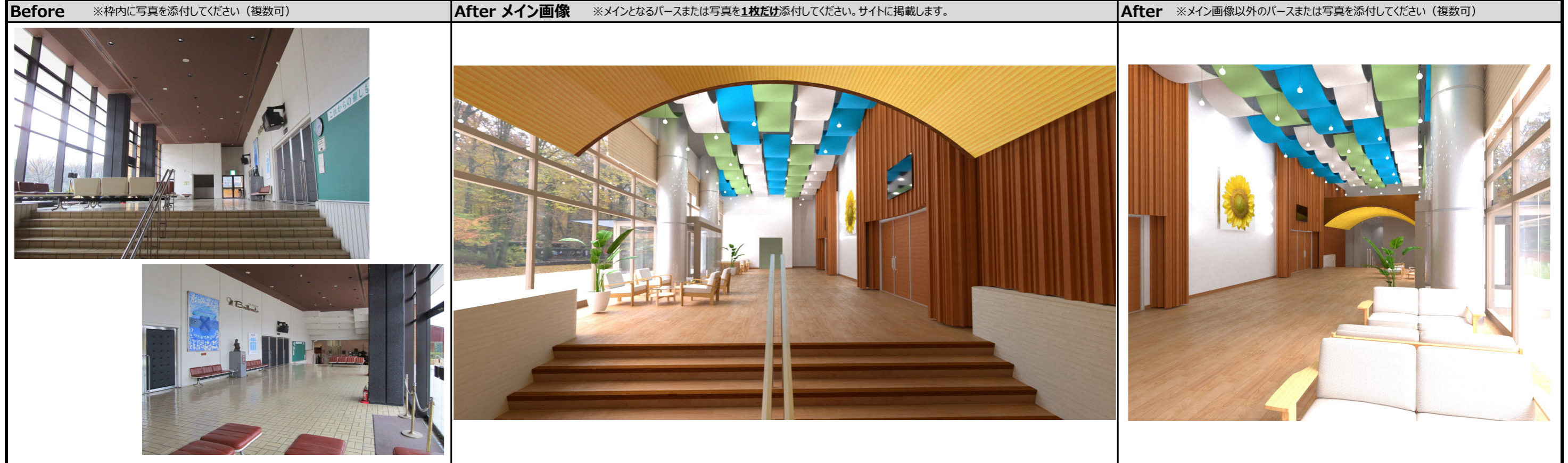

アピールポイント ※改修ポイントや工夫した点などを記載してください。	Before 図面 ※枠内に写真またはCADの間取り図を添付してください。	After 図面 ※枠内にCADの間取り図を添付してください。
-------------------------------------------	----------------------------------------------	----------------------------------------

築36年のホールホワイエの為、仕上及び機能での支障が有り、南面総硝子張りの為、空間光量及び空調にも問題があり、風除室を設置し、又ガラス面は木製ロールカーテンを取付ており 天井もフリースペースが可能な仕上とし 正面壁にこの地方の代表花である「ひまわり」を1500φの木彫モニュメントとして配置しました。仕上の中心は木材としています。

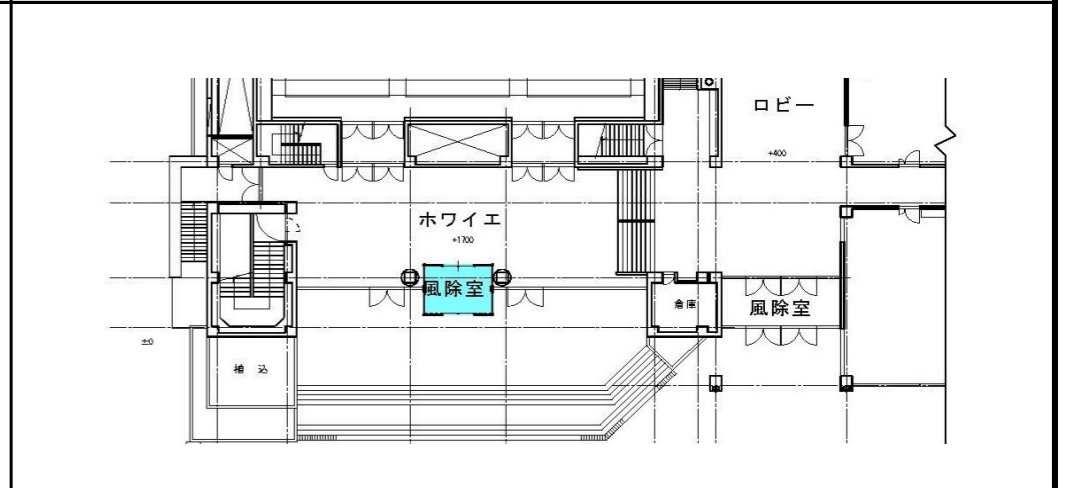
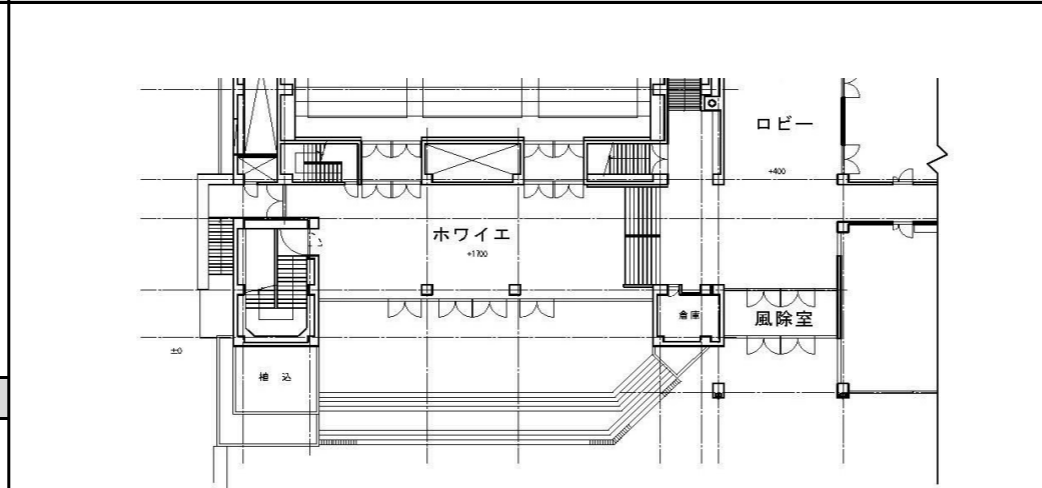

使用した主な実建材データ

物件の情報				
築年数	36	年	施工面積	m ²
工期	300	日間	費用	80,000 万円
家族構成	大人	人	子供	人
			ペット	